VENTE - MAISON/VILLA 4 PIÈCES - BAYONNE - CÔTE BASQUE

80 m² **4** pièces

Numéro mandat **1618**

350 000 € Honoraires inclus

350 000 € Hors honoraires / Honoraires de 0.00% à la charge de l'acquéreur

Nouveauté

Exclusivité

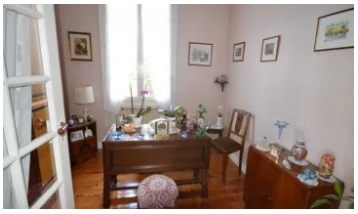

Description :

Exclusivité Donzacq immo, sur Bayonne Beyris, proche de toutes les commodités, quartier recherché pour cette adorable maison de plain pied des années 40 en excellent état général réservée, parcelle piscinable de 407 m².....Vendue en février 2017.

Informations principales :

- Numéro mandat : 1618
- Surface habitable : 80 m²
- Nombre de pièces : 4
- Surface du terrain : 407 m²
- Année de construction : 1940
- Nombre de chambres : 2

Les diagnostics :

Diagnostic de Performance Energétique (DPE)
DPE : 124 kWh/m²/an

Emission de Gaz à Effet de Serre (GES)
GES : 34 kgCO2/m²/an

DONZACQ IMMO - Zone du Forum - 28-30 Chemin de Sabalce - 64100 BAYONNE - Tél. 05.59.31.12.61 - Port. 06.14.92.07.68
Carte professionnelle n° 64012016000010031 délivrée par la CCI de Bayonne Pays Basque, SIRET n° 4538498790011
Garantie SOCAF, 26 avenue de Suffren 75015 Paris. Transactions sans maniements de fonds.
www.donzacq-immo.com - donzacqimmo64@wanadoo.fr